JANVIER 2024

SYNTHÈSE GRAND FORMAT

Document non contractuel susceptible de modifications sans préavis.

Version 1.0

Document interne, réservé à l'usage des Partenaires Canon – Janvier 2024

Carol BURO
GROSSISTE BUREAUTIQUE
GROUPE OFFICE AUTOMATION

SOMMAIRE

4 **Informations générales**

Retrouvez toutes les informations générales : dates de lancement, d'arrêt, nomenclature, montée en gamme, volumétries d'impression et argumentaire pour faire la différence.

imagePROGRAF TC 20

21 imagePROGRAF TM 240,340

imagePROGRAF TM 255,350/5 22

23 imagePROGRAF TX

imagePROGRAF TZ 25

26 imagePROGRAF GP

imagePROGRAF PRO S 28

29 imagePROGRAF PRO

SCANNERS & PLIEUSES 31

35 SERVICES

38 **Fiches métiers**

À qui s'adresse l'offre grand format.

Consommables 44

47 **Glossaire**

Ici, tous les termes et acronymes importants pour vous aider à comprendre l'environnement Canon.

Vos contacts 48

Vos contacts commerciaux et techniques.

GAMME GRAND FORMAT

A1	A0	B0	B0+
24"	36"	44"	60"
610 mm	914 mm	1 110 mm	1 540 mm

	A1	A0	B0	B0+
Série TC – **4 couleurs**	imagePROGRAF **TC-20**			
Série TM – **5 couleurs**	imagePROGRAF **TM-240/255**; imagePROGRAF **TM-340/350/355**			
Série TX – **5 couleurs**	imagePROGRAF **TX-2100**; imagePROGRAF **TX-3100**		imagePROGRAF **TX-4100**	
Série TZ – **5 couleurs**		imagePROGRAF **TZ-30000**		
Série GP – **6 couleurs**	**ImagePROGRAF GP-200**	imagePROGRAF **GP-300**		
Série GP – **11 couleurs**	imagePROGRAF **GP-2000**	imagePROGRAF **GP-4000**		
Série PRO S – **8 couleurs**			imagePROGRAF **PRO-4100S**	imagePROGRAF **PRO-6100S**
Série PRO – **12 couleurs**	imagePROGRAF **PRO-2100**		imagePROGRAF **PRO-4100**	imagePROGRAF **PRO-6100**

NOMENCLATURE

Vous trouverez ci-dessous la convention de nommage des produits imagePROGRAF pour les gammes TC - **TM - TX - TZ - GP - PRO - PRO S** :

Série TA & TC :

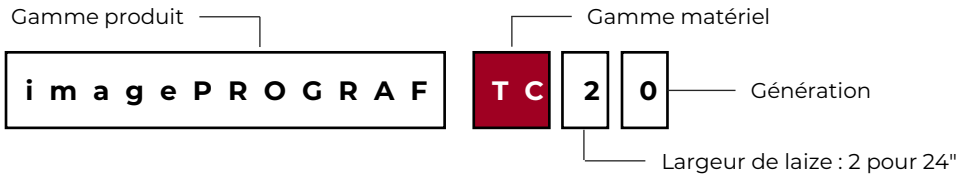

Série TM & TX :

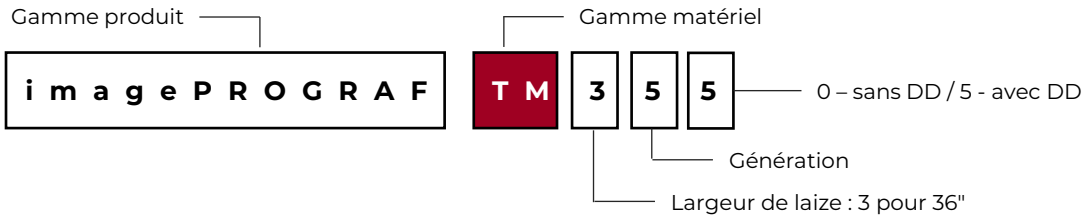

Série PRO :

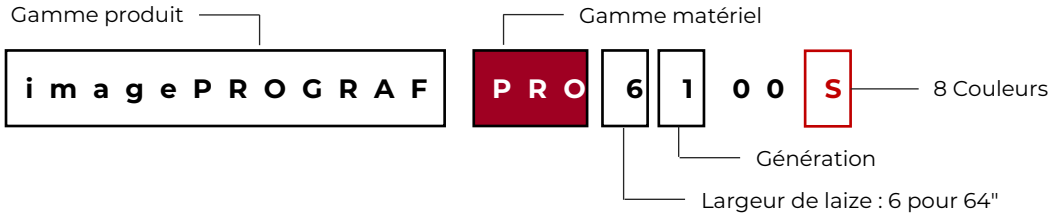

Série TZ :

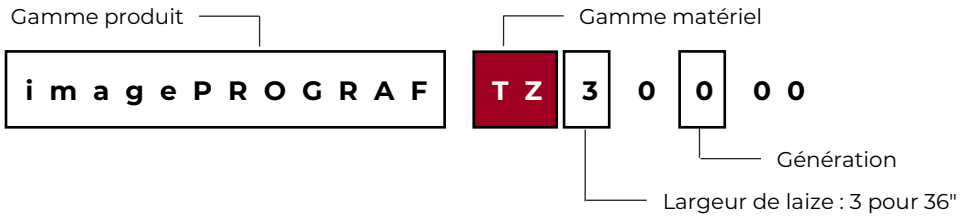

GAMMES & AVANTAGES

DOCUMENT TECHNIQUE

	Volume moyen	Laize	Couleurs	Encre
TC **Petit volume**	20 m² / mois	24 pouces	4	Encres pigmentées
TM **Petit volume**	20 m² / mois	24 & 36 pouces	5	LUCIA TD ink
TM **Moyen volume**	100 m² / mois	24 & 36 pouces	5	LUCIA TD ink
TX **Haut volume**	100 à 300 m² / mois	24, 36 & 44 pouces	5	LUCIA TD ink
TZ **Très haut volume**	300 à 500 m² / mois	36 pouces	5	LUCIA TD ink
GP **Production**	100 m² / mois	24 & 36 pouces	6	LUCIA TD ink
GP **Haute qualité**	300 m² / mois	24 & 44 pouces	11	LUCIA PRO ink
PRO S **Production**	300 m² / mois	44 & 60 pouces	8	LUCIA PRO ink
PRO **Haute qualité**	100 à 300 m² / mois	24, 36 & 44 pouces	12	LUCIA PRO ink

Cartouche	Vitesse	2ème bobine	Scanner	Avantages
70 ml	1 min 03 A1 *plan papier ordinaire mode standard* 2 min 08 *affiche papier ordinaire mode standard*	Non	Scanner A4	▪ Encombrement réduit ▪ Polyvalence formats d'impression ▪ Conso électrique réduite
55 ml	21 sec A1 *plan paysage papier ordinaire mode rapide* 85 sec A0 *poster papier ordinaire standard*	Non	Oui Lm24/Lm36	▪ Silencieuse ▪ Encombrement réduit ▪ Encre pigmentée ▪ Impression bord à bord
130 / 300 ml	17 sec A1 *plan paysage papier ordinaire mode éco rapide* 78 sec A0 *poster papier ordinaire standard*	Non	Scanner Z36 et Lm24/Lm36	▪ Silencieuse ▪ Encre à la volée ▪ Encre pigmentée ▪ Impression bord à bord
160 / 330 / 700 ml	17 sec A1 *plan paysage papier couché mode rapide* 78 sec A0 *poster papier couché standard*	En option	Scanner Z36	▪ Chargement papier auto ▪ 2ème bobine en option ▪ Encre pigmentée
330 / 700 ml	1,06 min A0 *papier non couché mode standard*	En standard	Scanner Z36	▪ Nouveau design intégré ▪ Accès frontal aux tâches ▪ Stacker intégré ▪ Encre pigmentée
130 / 300 ml	21 sec A1 *plan paysage papier couché mode rapide* 78 sec A0 *poster papier couché standard*	Non	Non	▪ Encre à la volée ▪ Encre pigmentée ▪ Rose fluo ▪ Impression bord à bord
160 / 330 / 700 ml	35 sec A1 *papier couché ou ordinaire mode standard* 2,49 min A0 *papier couché ou ordinaire mode standard*	En option	Non	▪ Encre à la volée ▪ Impression bord à bord ▪ Rose fluo ▪ Couleurs directes
160 / 330 / 700 ml	2,24 min A0 *papier couché ou ordinaire mode standard*	En option	Non	▪ Chargement papier auto ▪ Détection auto papier ▪ 2ème bobine en option ▪ Encre pigmentée
160 / 330 / 700 ml	35 sec A1 *papier couché ou ordinaire mode standard* 2,49 min A0 *papier couché ou ordinaire mode standard*	En option	Non	▪ Chargement papier auto ▪ Détection auto papier ▪ 2ème bobine en option ▪ Encre pigmentée

LANCEMENT

DATES DE LANCEMENT

GAMME ACTUELLE	DATE DE LANCEMENT	PRODUIT REMPLACÉ
imagePROGRAF TM-240	Octobre 2023	imagePROGRAF TA-20
imagePROGRAF TM-340	Octobre 2023	imagePROGRAF TA-30
imagePROGRAF TM-255/350/355	Octobre 2023	imagePROGRAF TM-200/205/300/305
imagePROGRAF TC-20	Janvier 2023	Nouveau produit
imagePROGRAF TC-20M	Avril 2023	Nouveau produit
imagePROGRAF TM-200/205	Septembre 2018	imagePROGRAF 670/680/685
imagePROGRAF TM-300/305	Septembre 2018	imagePROGRAF 770/780/785
imagePROGRAF TX-2100	Mars 2021	imagePROGRAF TX-2000
imagePROGRAF TX-3100	Mars 2021	imagePROGRAF TX-3000
imagePROGRAF TX-4100	Mars 2021	imagePROGRAF TX-4000
imagePROGRAF TZ-30000	Avril 2021	Nouveau produit
imagePROGRAF GP-200	Septembre 2021	Nouveau produit
imagePROGRAF GP-300	Septembre 2021	Nouveau produit
imagePROGRAF GP-2000	Septembre 2021	Nouveau produit
imagePROGRAF GP-4000	Septembre 2021	Nouveau produit
imagePROGRAF PRO-4100S	Novembre 2019	imagePROGRAF PRO-4000S
imagePROGRAF PRO-6100S	Novembre 2019	imagePROGRAF PRO-6000S
imagePROGRAF PRO-2100	Novembre 2019	imagePROGRAF PRO-2000
imagePROGRAF PRO-4100	Novembre 2019	imagePROGRAF PRO-4000
imagePROGRAF PRO-6100	Novembre 2019	imagePROGRAF PRO-6000

VOLUMÉTRIES D'IMPRESSION

VOLUMÉTRIES D'IMPRESSION

GAMME ACTUELLE	VOL. MENS. MOYEN CONSEILLÉ*
imagePROGRAF TC-20/20M	20 A1
imagePROGRAF TM-240	20 A1
imagePROGRAF TM-340	20 m²
imagePROGRAF TM-255	100 A1
imagePROGRAF TM-350/355	100 m²
imagePROGRAF TX-2100	300 A1
imagePROGRAF TX-3100	300 m²
imagePROGRAF TX-4100	300 m²
imagePROGRAF TZ-30000	300 à 500 m²
imagePROGRAF GP-200	100 A1
imagePROGRAF GP-300	100 m²
imagePROGRAF GP-2000	300 A1
imagePROGRAF GP-4000	300 m²
imagePROGRAF PRO-4100S	300 m²
imagePROGRAF PRO-6100S	300 m²
imagePROGRAF PRO-2100	300 A1
imagePROGRAF PRO-4100	300 m²
imagePROGRAF PRO-6100	300 m²

MARCHÉS CLIENTS

La large gamme d'imprimantes grand format répond à de nombreuses problématiques clients et permet d'adresser de nombreuses cibles :

MARCHÉS VERTICAUX

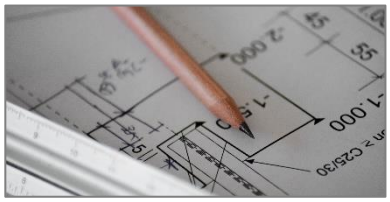

- Architectes
- Bureaux d'étude
- Industrie, BTP

- Imprimeurs
- Reprographes
- CRD

- Hypermarchés
- Magasins
- Boutiques

- Photographes
- Reproduction d'art

- Mairie
- Services voirie
- TPE

- Hôpitaux
- Cliniques

- Ecoles
- Universités
- Associations

- Hôtels
- Tourisme
- Évènementiel

APPLICATIONS D'ENTREPRISE

- ✓ Plans industriels ou bâtiment (Autocad/Archicad/Catia)
- ✓ Planches de concours
- ✓ Plannings, présentations (via suite Office)
- ✓ Cartographies, vues d'avion, satellites
- ✓ Affiches publicitaires, de promotion (POS)
- ✓ Photos, reproductions d'œuvres d'art
- ✓ Kakémonos, habillages de vitrines, bâches

SIMPLICITÉ D'UTILISATION

imagePROGRAF

AVANTAGES UNIQUES

GAIN DE PRODUCTIVITÉ ET ROI

La gamme imagePROGRAF PRO a été conçue pour faire gagner du temps à ses utilisateurs à chaque étape d'impression : le paramétrage simplifié, la détection du papier (type, format), son chargement automatique (gamme TX, TZ, PRO). Le changement des encres à la volée, comme celui de la 2ème bobine, sont possibles pendant l'impression (gamme TZ).

CALIBRAGE AUTOMATIQUE

L'ensemble d'un parc imagePROGRAF peut être calibré à l'identique, permettant d'obtenir une qualité couleur quasi similaire sur tous les périphériques installés. La répartition de la production devient possible en préservant la qualité de l'impression réalisée. Vous réduirez également la gâche de médias.

ENCRE PIGMENTEE

Les encres Canon imagePROGRAF résistent à l'eau et aux UV pendant 6 mois sans lamination et cela même à l'extérieur. Pour compléter cet avantage, Canon média vous propose de nombreux supports spécifiques pour un affichage qui pourra être exposé aux intempéries.

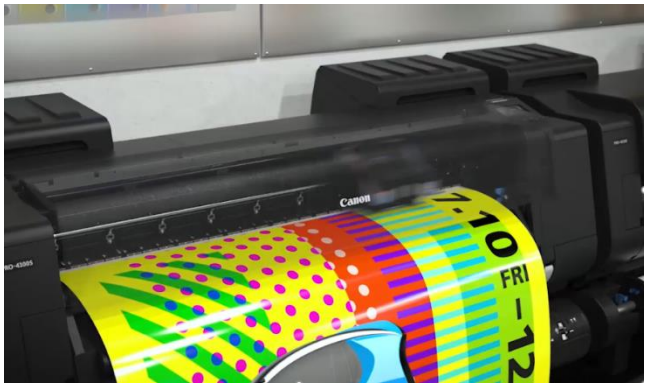

POST PRODUCTION SIMPLIFIEE

L'impression bord à bord est disponible. Elle évite et limite la découpe post impression et réduit les manipulations de vos tirages.

Le fait de disposer d'une 2ème bobine et de pouvoir l'utiliser comme enrouleur vous procurera une production plus souple. Vous pourrez lancer des impressions en dehors des heures de présence (GAMME TX/PRO/GP 2000-4000).

ENCRE EXCEPTIONNELLE POUR DES IMPRESSIONS OPTIMALES

Pourquoi choisir uniquement des encres Canon d'origine pour les imprimantes grand format Canon imagePROGRAF ?

ENCRE LUCIA TD

Les encres pigmentées 5 couleurs pour les imprimantes des séries TX, TM et TA (cyan, jaune, magenta, noir et noir mat) ont été spécialement conçues pour être utilisées sur des types de papiers résistants à l'eau et non couchés.

Les imprimantes des séries imagePROGRAF PRO, TX, TM et TA utilisent des encres pigmentées résistantes aux UV, qui peuvent durer jusqu'à 100 ans sans décoloration notable. Elles constituent la solution idéale pour les applications en extérieur attrayantes.

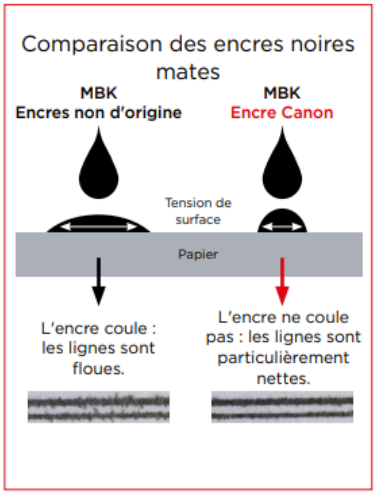

Caractéristiques des encres 5 couleurs Canon :

- ✓ Couleurs fidèles et dégradés subtils
- ✓ Tracé fin et net, même sur du papier non couché
- ✓ Résistance aux conditions météorologiques (humidité, pluie, UV...)

ENCRE LUCIA PRO

Les encres pigmentées LUCIA PRO de Canon sont idéales pour l'impression de photographies et de motifs artistiques de la plus haute qualité. La dynamique de couleurs élevée permet d'obtenir une gamme particulièrement étendue avec des nuances ultrafines dans les détails, en particulier dans les zones foncées.

Caractéristiques des encres LUCIA PRO de Canon:

- ✓ 11 encres (cyan, magenta, jaune, cyan photo, magenta photo, gris, gris photo, rouge, bleu, noir et noir mat)
- ✓ Couche de finition avec l'encre Chroma Optimizer (en plus des 11 couleurs)
- ✓ Résistance aux rayures
- ✓ Rendu uniforme
- ✓ Fluidité, brillance et clarté de l'image améliorées

NOTES

APPLICATIFS ET LOGICIELS

	Windows	Mac OS	TC	TM	TX	TZ	GP	Pro S	Pro
Pilote Imprimante	✓	✓	○	○	○	○	○	○	○
Preview	✓	✓	○	○	○	○	○	○	○
Printer Driver Optimization Module For Autocad	✓			○	○	○	○		
Professional Print & Layout	✓	✓							○
Direct Print Plus	✓		○	○	○	○	○	○	○
Plug-in For Professional Print & Layout	✓			○	○	○	○	○	○
PosterArtist Lite	✓	✓	○	○	○	○	○	○	○
Free Layout	✓	✓	○	○	○	○	○	○	○
Media Configuration Tool	✓	✓	○	○	○	○	○	○	○
Device Management Console	✓	✓		○	○	○	○	○	○
Easy-photoprint Editor	✓	✓	○	○	○	○	○	○	○
Accounting Manager	✓	✓		○	○	○	○	○	○
Print Plug-in For Office	✓	✓		○	○	○	○	○	○

Toutes ces solutions sont fournies et utilisables gratuitement.
Vous pouvez les télécharger sur le site canon à l'adresse suivante :
https://www.canon.fr/support/products/imageprograf

PILOTE D'IMPRESSION

PILOTE D'IMPRIMANTE

Le pilote d'imprimante Canon IJ est un logiciel installé sur l'ordinateur pour l'impression de données. Il convertit les informations d'impression créées par le logiciel d'application en données que l'imprimante peut comprendre et les envoie ainsi converties vers le périphérique.

Le format des données d'impression variant en fonction de chaque modèle d'imprimante, il faudra télécharger le pilote d'imprimante correspondant. La fonction « Aide » peut être affichée à partir de la Boîte de dialogue « Imprimer ».

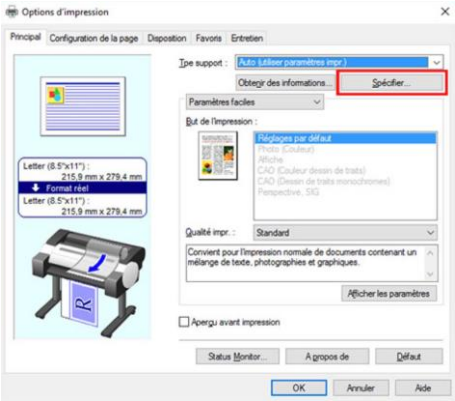

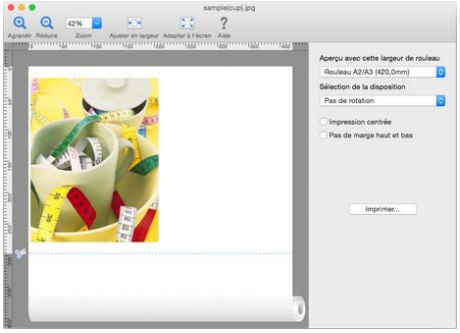

PREVIEW

Grâce à la fonctionnalité PREVIEW (prévisualisation), il est toujours possible de modifier les paramètres de mise en page et/ou de format du document créé depuis le logiciel.

Toutes les modifications effectuées sont immédiatement appliquées sur l'écran de prévisualisation. Il est possible d'ajuster les paramètres sans risque de gâche d'encre et de papier.

PRINTER DRIVER OPTIMIZATION MODULE FOR AUTOCAD

Printer Driver Optimization Module for AutoCAD est un logiciel permettant d'optimiser le contrôle de l'impression à partir du logiciel de CAO « AutoCAD » d'Autodesk Inc. avec un imagePROGRAF. Le nombre d'échec d'impression est réduit grâce à l'optimisation du contrôle d'AutoCAD en fonction de la quantité de mémoire et des images utilisées.

PROFESSIONAL PRINT & LAYOUT

Professional Print & Layout est un logiciel qui permet d'établir un flux de travail ergonomique pour la création d'éléments. Il peut être utilisé comme un logiciel autonome, mais aussi avec un logiciel d'édition d'image, tel que Digital Photo Professional ou Adobe Photoshop, pour imprimer en toute facilité des images développées ou corrigées dans le logiciel d'édition d'image.

Il est possible d'imprimer :

- des photos avec ou sans bordure ou en noir et blanc
- avec des profils ICC
- imprimer des images adaptées à l'éclairage d'un site d'exposition

Il peut être associé au logiciel de retouche photo de Canon Digital Photo Professional. Il simplifie et accélère l'impression des images HDR.

DIRECT PRINT PLUS

Direct Print Plus est un logiciel de soumission très complet qui permet de prévisualiser, regrouper/ amalgamer et imprimer une grande diversité de fichiers via un cliquer/ glisser sur son icone. Il n'est plus nécessaire d'ouvrir les applications correspondantes.

Il est possible d'imprimer :

- Illustrations, document PDF
- images JPEG, TIFF
- Schémas HP-GL/2

La prévisualisation prévient des risques d'erreurs d'impression en récupérant les informations sur l'imprimante connectée. Les paramètres fréquemment utilisés sont mémorisables et réutilisables. Un journal des tâches est également disponible.

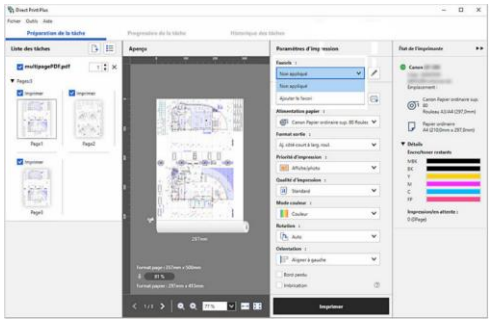

PILOTE D'IMPRESSION

PLUG-IN FOR PROFESSIONAL PRINT & LAYOUT

Layout Plug-In for Professional Print & Layout est un plug-in qui permet de créer une mise en page pour étirer une photo et l'adapter à un cadre. La mise en page est créée de façon à ce que les bords du cadre puissent couvrir l'image.

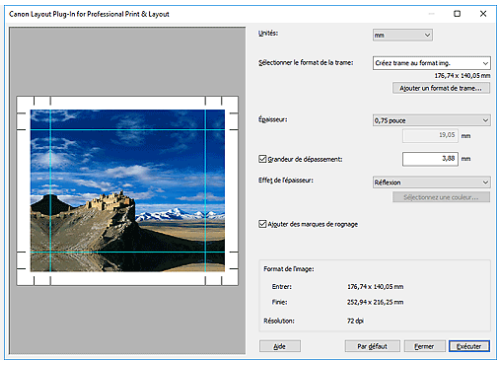

POSTERARTIST LITE

PosterArtist Lite est une version simplifiée de PosterArtist.

Il permet de concevoir facilement des posters à l'aspect professionnel, même sans aucune compétence en Arts Graphiques. L'utilisation simple et aisée de la grande variété de plus de 1300 modèles et d'illustrations qu'il fournit vous permettra de produire une communication impactante et personnalisée.

Le logiciel comprend :

- 200 modèles à adapter
- Plus de 1 000 images et cliparts libres de droits
- Des fonds, des cadres, des graphiques textes

FREE LAYOUT PLUS

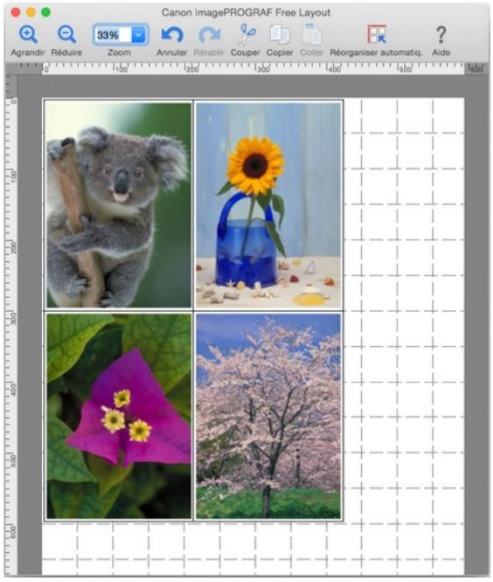

Ce module permet de réaliser des amalgames, de mettre en page et d'imprimer plusieurs images à la fois à l'aide d'une prévisualisation. Vous optimiserez ainsi vos surfaces d'impression, gagnerez du temps sur la réalisation de vos travaux et réduirez votre gâche papier.

PILOTE D'IMPRESSION

MEDIA CONFIGURATION TOOL

Media Configuration Tool est un logiciel permettant de gérer les informations sur le papier de l'imprimante.

Il permet de :

- Ajouter de nouvelles informations sur le papier en téléchargeant le fichier d'informations sur Internet lorsque le papier pris en charge par l'imprimante est nouvellement ajouté.
- Modifier les préférences telles que l'ordre d'affichage et les noms pour les types de support utilisés sur le panneau de contrôle de l'imprimante et dans les boîtes de dialogue du pilote d'imprimante.
- Personnaliser les informations existantes sur le papier

Les meilleurs paramètres d'imprimante ont été regroupés dans un fichier d'informations pour chaque type de papier Canon disponible.

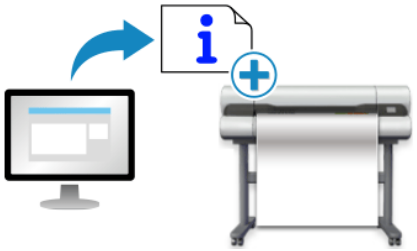

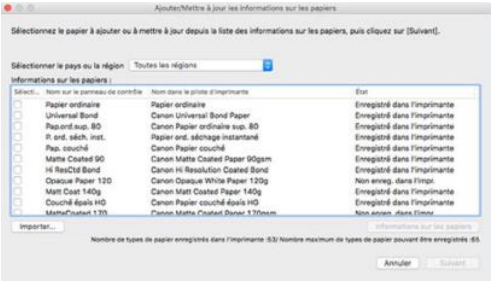

DEVICE MANAGEMENT CONSOLE

Device Management Console est un logiciel permettant de vérifier l'état de plusieurs imprimantes connectées. En cas d'alerte ou d'erreur une notification par e-mail peut être envoyée.

Device Management Console peut également exécuter un étalonnage des couleurs sur une imprimante sélectionnée.

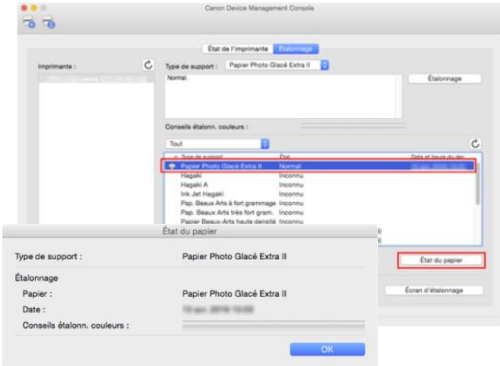

EASY-PHOTOPRINT EDITOR

Easy-PhotoPrint Editor est une application qui permet d'imprimer facilement des photos. Créer, imprimer, personnaliser facilement des collages, des calendriers, et des posters en sélectionnant simplement des photos et des modèles.

PILOTE D'IMPRESSION

ACCOUNTING MANAGER

Accounting Manager est un logiciel permettant de collecter les journaux de travaux d'impression via une communication régulière avec la ou les imprimantes gérées. Les journaux de travaux collectés sont stockés sur le disque dur d'un ordinateur et peuvent être utilisés pour calculer les coûts d'impression à votre charge, ainsi que d'autres données.

Accounting Manager permet d'effectuer les actions suivantes :

- Collecte des journaux des travaux d'impression
- Calcul du total de feuilles utilisées et du coût total
- Acquisition régulière de données pour les travaux d'impression
- Exportation des journaux de travaux

VUE GÉNÉRALE DES COÛTS

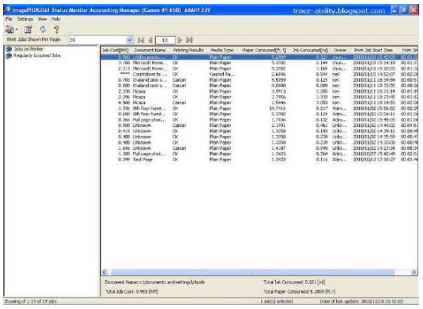

GESTION TARIF ENCRE

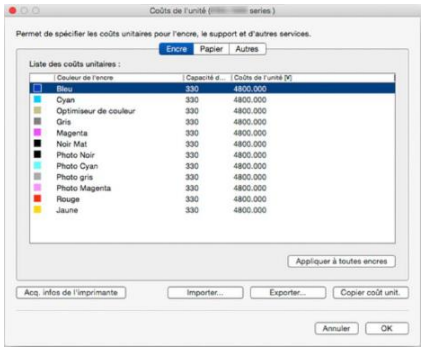

GESTION TARIF SUPPORTS

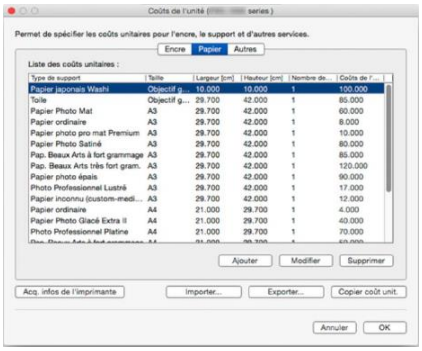

PRINT PLUG-IN FOR OFFICE

Print Plug-In for Office est un Plug-In qui facilite l'impression depuis Microsoft Office. Il est intégré à la barre d'outils pour faciliter son usage.

Il est également possible de paramétrer le format personnalisé Impression grand format dans l'Assistant depuis Microsoft Word ou Microsoft PowerPoint. Le format personnalisé peut également être automatiquement paramétré depuis Microsoft Excel.

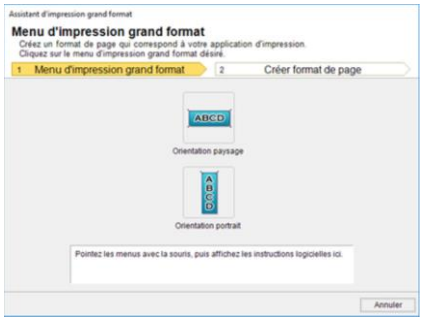

FORMATS PAPIERS

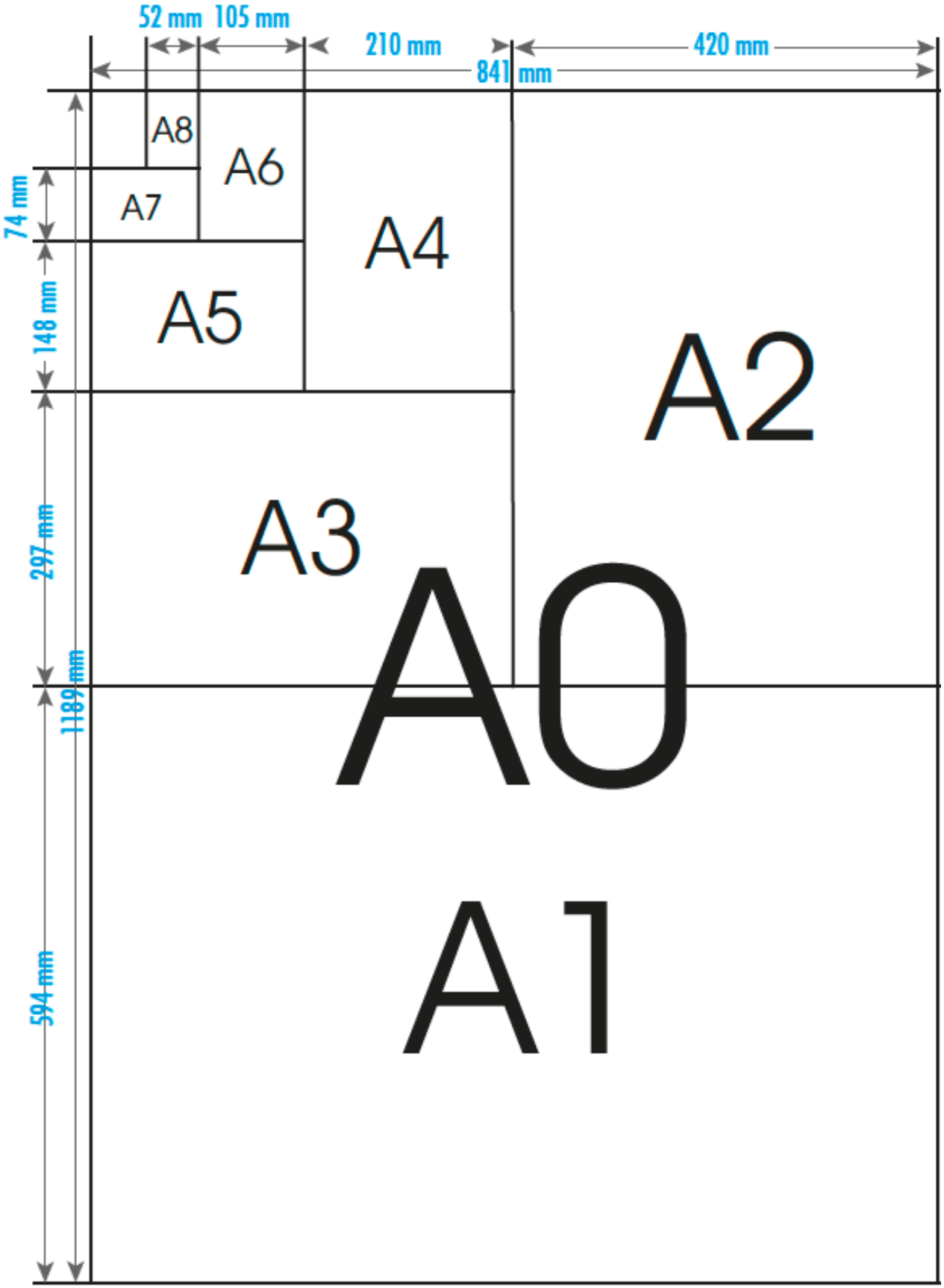

GAMME TC
IMAGEPROGRAF TC-20

LE PLUS

- ✓ Faible encombrement
- ✓ Faible consommation d'encre
- ✓ Polyvalence des supports d'impression
- ✓ **TC-20M : copie grand format facile sans utilisation d'un PC**

	TC-20 / TC-20M
Format (pouces)	24"
Volumétrie moyenne	20 A1/mois
Connectivité(s)	USB 2.0 / RJ45 / Wifi
Cartouche démarrage	70 ml
Alimentation des supports	Par le haut (rouleau & feuille)
2ème bobine	Non
Taille des supports (rouleau)	203,2 - 610 mm
Taille des supports (feuille)	210 - 297 mm
Mémoire / Stockage	1 Go / ND
Consommation électrique	28 W maximum
Niveau de bruit (en fonction)	42,5 dB (A)

Écran LCD couleur **tactile de 3"**

Compatible **MAC & PC**

Résolution **2400 × 1200 ppp**

Socle imprimante / Bac de réception **en option**

ENCRES

Bouteilles **70 ml**

4 couleurs

Encre **résistante à l'eau**

Encres **Pigmentées**

MÉDIAS

Flasques **2 pouces**

Longueur max **4 mètres**

Épaisseur mini **0,08 mm**

Épaisseur max **0,28 mm**

FINE PosterArtist

GAMME TM
IMAGEPROGRAF TM-240 & TM-340

LE PLUS

- ✓ Faible encombrement
- ✓ Imprimante silencieuse
- ✓ Chargement encre à la volée
- ✓ Faible consommation d'encre

TM-240

TM-340

Format (pouces)	24"	36"
Volumétrie moyenne	20 A1/mois	20 m²/mois
Connectivité(s)	USB 2.0 / RJ45 / Wifi	
Cartouche démarrage	80ml pour MBK, 55ml x 4 pour N,C,M,J	
Alimentation des supports	Par le haut (rouleau & feuille)	
2ème bobine	Non	
Taille des supports (rouleau)	203,2 - 610 mm	203,2 - 917 mm
Taille des supports (feuille)	210 – 610 mm	210 – 917 mm
Mémoire / Stockage	2 Go / ND	
Consommation électrique	59 W maximum	65 W maximum
Niveau de bruit (en fonction)	42 dB (A)	

Écran LCD couleur **de 11 cm**

Compatible **MAC & PC**

Résolution **2400 × 1200 ppp**

Impression **bord à bord**

Socle imprimante **en option (TM-240)**

ENCRES

Cartouches **55 ml**

5 couleurs

Chargement encre **à la volée**

Encre **résistante à l'eau**

Encres **Pigmentées**

MÉDIAS

Mandrin **2 & 3 pouces**

Longueur max **18 mètres**

Épaisseur mini **0,07 mm**

Épaisseur max **0,8 mm**

LUCIA TD ink · FINE · PosterArtist

GAMME TM
IMAGEPROGRAF TM-255 & TM-350/5

LE PLUS

- ✓ Faible encombrement
- ✓ Imprimante silencieuse
- ✓ Chargement encre à la volée
- ✓ Impression bord à bord

	TM-255	TM-350/5
Format (pouces)	24"	36"
Volumétrie moyenne	100 A1/mois	100 m²/mois
Connectivité(s)	USB 2.0 / RJ45 / Wifi	
Cartouche démarrage	130 ml pour MBK, 90 ml x 4 pour N,C,M,J	
Alimentation des supports	Par le haut (rouleau & feuille)	
2ème bobine	Non	
Taille des supports (rouleau)	203,2 - 610 mm	203,2 - 917 mm
Taille des supports (feuille)	203,2 - 610 mm	203,2 - 917 mm
Mémoire / Stockage	128 – 500 Go	TM-350 : 128 Go - TM-355 : 128 Go / 500 Go
Consommation électrique	69 W maximum	
Niveau de bruit (en fonction)	41 dB (A)	

Écran LCD couleur **de 11 cm**

Compatible **MAC & PC**

Résolution **2400 × 1200 ppp**

Impression **bord à bord**

Socle imprimante **inclus**

ENCRES

Cartouches **130 / 300 ml**

5 couleurs

Chargement encre **à la volée**

Encre **résistante à l'eau**

Encres **Pigmentées**

MÉDIAS

Mandrin **2 & 3 pouces**

Longueur max **18 mètres**

Épaisseur mini **0,07 mm**

Épaisseur max **0,8 mm**

LUCIA TD ink · FINE · PosterArtist

GAMME TX
IMAGEPROGRAF TX-2100 & TX-3100

LE PLUS

- ✓ Démarrage rapide
- ✓ Chargement papier automatique
- ✓ 2ème bobine en option
- ✓ Rechargement d'encre durant l'impression

TX-2100

TX-3100

Format (pouces)	24"	36"
Volumétrie moyenne	300 A1/mois	300 m²/mois
Connectivité(s)	USB 2.0 / RJ45 / Wifi	
Cartouche démarrage	160 / 330 ml	
Alimentation des supports	Par l'avant (rouleau & feuille)	
2ème bobine	En option	
Taille des supports (rouleau)	152,4 - 610 mm	152,4 - 917 mm
Taille des supports (feuille)	152,4 - 610 mm	152,4 - 917 mm
Mémoire / Stockage	128 Go / 500 Go	
Consommation électrique	87 W maximum	115 W maximum
Niveau de bruit (en fonction)	50 dB (A)	51 dB (A)

Écran LCD couleur **tactile de 3"**

Compatible **MAC & PC**

Résolution **2400 × 1200 ppp**

Impression **bord à bord**

Socle imprimante **en option**

ENCRES

Cartouches **160 / 330 / 700 ml**

5 couleurs

Chargement encre **à la volée**

Encre **résistante à l'eau**

Encres **Pigmentées**

MÉDIAS

Mandrin **2 & 3 pouces**

Longueur max **18 mètres**

Épaisseur mini **0,07 mm**

Épaisseur max **0,8 mm**

LUCIA TD ink · FINE · PosterArtist

GAMME TX
IMAGEPROGRAF TX-4100

LE PLUS

- ✓ Démarrage rapide
- ✓ Chargement papier automatique
- ✓ 2ème bobine en option
- ✓ Rechargement d'encre durant l'impression

TX-4100

Format (pouces)	44"
Volumétrie moyenne	300 m²/mois
Connectivité(s)	USB 2.0 / RJ45 / Wifi
Cartouche démarrage	160 / 330 ml
Alimentation des supports	Par l'avant (rouleau & feuille)
2ème bobine	En option
Taille des supports (rouleau)	152,4 – 1 118 mm
Taille des supports (feuille)	152,4 – 1 118 mm
Mémoire / Stockage	128 Go / 500 Go
Consommation électrique	116 W maximum
Niveau de bruit (en fonction)	51 dB (A)

Écran LCD couleur **tactile de 3"**

Compatible **MAC & PC**

Résolution **2400 × 1200 ppp**

Impression **bord à bord**

Socle imprimante **en option**

ENCRES

Cartouches **160 / 330 / 700 ml**

5 couleurs

Chargement encre **à la volée**

Encre **résistante à l'eau**

Encres **Pigmentées**

MÉDIAS

Mandrin **2 & 3 pouces**

Longueur max **18 mètres**

Épaisseur mini **0,07 mm**

Épaisseur max **0,8 mm**

LUCIA TD ink · FINE · PosterArtist

GAMME TZ
IMAGEPROGRAF TZ-30000

LE PLUS

- ✓ Accès frontal aux tâches
- ✓ Impression rapide
- ✓ Multi fonctions en standard
- ✓ Chargeur jusqu'à 100 plans A0

TZ-30000

Format (pouces)	36"
Volumétrie moyenne	300 à 500 m²/mois
Connectivité(s)	USB 3.0 / RJ45 / Wifi
Cartouche démarrage	160 / 330 ml
Alimentation des supports	Par l'avant (rouleau & feuille)
2ème bobine	En standard
Taille des supports (rouleau)	203,2 - 917 mm
Taille des supports (feuille)	203,2 - 917 mm
Mémoire / Stockage	128 Go / 500 Go
Consommation électrique	157 W maximum
Niveau de bruit (en fonction)	52 dB (A)

Écran LCD couleur **tactile de 3"**

Compatible **MAC & PC**

Résolution **2400 × 1200 ppp**

Impression **bord à bord**

Socle imprimante **en option**

ENCRES

Cartouches **330 / 700 ml**

5 couleurs

Chargement encre **à la volée**

Encre **résistante à l'eau**

Encres **Pigmentées**

MÉDIAS

Mandrin **2 & 3 pouces**

Longueur max **18 mètres**

Épaisseur mini **0,07 mm**

Épaisseur max **0,8 mm**

LUCIA TD ink FINE PosterArtist

GAMME GP
IMAGEPROGRAF GP-200 & GP-300

LE PLUS

- ✓ Impression sans PC
- ✓ Imprimante silencieuse
- ✓ Chargement encre à la volée
- ✓ 6ème couleur rose fluo

	GP-200	GP-300
Format (pouces)	24"	36"
Volumétrie moyenne	100 A1/mois	100 m²/mois
Connectivité(s)	USB 2.0 / RJ45 / Wifi	
Cartouche démarrage	90 ml	
Alimentation des supports	Par l'avant (rouleau & feuille)	
2ème bobine	Non	
Taille des supports (rouleau)	203,2 - 610 mm	203,2 - 917 mm
Taille des supports (feuille)	203,2 - 610 mm	203,2 - 917 mm
Mémoire / Stockage	2 Go / 500 Go	
Consommation électrique	71 W maximum	74 W maximum
Niveau de bruit (en fonction)	49 dB (A)	

Écran LCD couleur **tactile de 3"**

Compatible **MAC & PC**

Résolution **2400 × 1200 ppp**

Impression **bord à bord**

Socle imprimante **en option**

ENCRES

Cartouches **130 / 300 ml**

6 couleurs

Chargement encre **à la volée**

Encre **résistante à l'eau**

Encres **Pigmentées**

MÉDIAS

Mandrin **2 & 3 pouces**

Longueur max **18 mètres**

Épaisseur mini **0,07 mm**

Épaisseur max **0,8 mm**

LUCIA TD ink · FINE · PosterArtist

GAMME GP
IMAGEPROGRAF GP-2000 & GP-4000

LE PLUS

- ✓ Impression sans PC
- ✓ Imprimante silencieuse
- ✓ Chargement encre à la volée
- ✓ 5 nouvelles couleurs, R, O, Vert, Violet et rose fluo

GP-2000

GP-4000

Format (pouces)	24"	44"
Volumétrie moyenne	300 A1/mois	300 m²/mois
Connectivité(s)	USB 2.0 / RJ45 / Wifi	
Cartouche démarrage	160 / 330 ml	330 ml
Alimentation des supports	Par l'avant (rouleau & feuille)	
2ème bobine	En option	
Taille des supports (rouleau)	152,4 - 610 mm	152,4 – 1 118 mm
Taille des supports (feuille)	152,4 - 610 mm	152,4 – 1 118 mm
Mémoire / Stockage	3 Go / 500 Go	
Consommation électrique	84 W maximum	99 W maximum
Niveau de bruit (en fonction)	48 dB (A)	49 dB (A)

Écran LCD couleur **tactile de 3"**

Compatible **MAC & PC**

Résolution **2400 × 1200 ppp**

Impression **bord à bord**

Socle imprimante **en option**

ENCRES

Cartouches **160 / 330 / 700 ml**

11 couleurs

Chargement encre **à la volée**

Encre **résistante à l'eau**

Encres **Pigmentées**

MÉDIAS

Mandrin **2 & 3 pouces**

Longueur max **18 mètres**

Épaisseur mini **0,07 mm**

Épaisseur max **0,8 mm**

LUCIA PRO ink FINE PosterArtist

GAMME PRO S
IMAGEPROGRAF PRO-4100S & PRO-6100S

LE PLUS

- ✓ Hautes performances
- ✓ Reconnaissance des médias automatique
- ✓ Réduction de la gâche
- ✓ Sécurité renforcée
- ✓ Double bobine / enrouleur

	PRO-4100S	PRO-6100S
Format (pouces)	44"	60"
Volumétrie moyenne	300 m²/mois	300 m²/mois
Connectivité(s)	USB 2.0 / RJ45 / Wifi	
Cartouche démarrage	55 ml	
Alimentation des supports	Par l'avant (rouleau & feuille)	
2ème bobine	En option	
Taille des supports (rouleau)	152,4 – 1 118 mm	152,4 – 1 524 mm
Taille des supports (feuille)	152,4 – 1 118 mm	152,4 – 1 524 mm
Mémoire / Stockage	3 Go / 500 Go	
Consommation électrique	109 W maximum	
Niveau de bruit (en fonction)	49 dB (A)	

Écran LCD couleur **tactile de 3"**

Compatible **MAC & PC**

Résolution **2400 × 1200 ppp**

Impression **bord à bord**

Socle imprimante **en option**

ENCRES

Cartouches **160 / 330 / 700 ml**

8 couleurs

Chargement encre **à la volée**

Encre **résistante à l'eau**

Encres **Pigmentées**

MÉDIAS

Mandrin **2 & 3 pouces**

Longueur max **18 mètres**

Épaisseur mini **0,07 mm**

Épaisseur max **0,8 mm**

LUCIA PRO ink · FINE · PosterArtist

GAMME PRO
IMAGEPROGRAF PRO-2100 & PRO-4100

LE PLUS

- ✓ Qualité Beaux-Arts
- ✓ Reconnaissance des médias automatique
- ✓ Réduction de la gâche
- ✓ Double bobine / enrouleur

PRO-2100

PRO-4100

Format (pouces)	24"	44"
Volumétrie moyenne	300 A1/mois	300 m²/mois
Connectivité(s)	USB 2.0 / RJ45 / Wifi	
Cartouche démarrage	160 ml	
Alimentation des supports	Par l'avant (rouleau & feuille)	
2ème bobine	En option	
Taille des supports (rouleau)	152,4 - 610 mm	152,4 - 1 118 mm
Taille des supports (feuille)	152,4 - 610 mm	152,4 - 1 118 mm
Mémoire / Stockage	3 Go / 500 Go	
Consommation électrique	93 W maximum	107 W maximum
Niveau de bruit (en fonction)	46 dB (A)	48 dB (A)

Écran LCD couleur **tactile de 3"**

Compatible **MAC & PC**

Résolution **2400 × 1200 ppp**

Impression **bord à bord**

Socle imprimante **en option**

ENCRES

Cartouches **160 / 330 / 700 ml**

12 couleurs

Chargement encre **à la volée**

Encre **résistante à l'eau**

Encres **Pigmentées**

MÉDIAS

Mandrin **2 & 3 pouces**

Longueur max **18 mètres**

Épaisseur mini **0,07 mm**

Épaisseur max **0,8 mm**

LUCIA PRO ink · FINE · PosterArtist

GAMME PRO
IMAGEPROGRAF PRO-6100

LE PLUS

- ✓ Qualité Beaux-Arts
- ✓ Reconnaissance des médias automatique
- ✓ Réduction de la gâche
- ✓ Double bobine / enrouleur

PRO-6100

Format (pouces)	60"
Volumétrie moyenne	300 m²/mois
Connectivité(s)	USB 2.0 / RJ45 / Wifi
Cartouche démarrage	330 ml
Alimentation des supports	Par l'avant (rouleau & feuille)
2ème bobine	En option
Taille des supports (rouleau)	152,4 - 1 524 mm
Taille des supports (feuille)	152,4 - 1 524 mm
Mémoire / Stockage	3 Go / 500 Go
Consommation électrique	109 W maximum
Niveau de bruit (en fonction)	49 dB (A)

Écran LCD couleur **tactile de 3"**

Compatible **MAC & PC**

Résolution **2400 × 1200 ppp**

Impression **bord à bord**

Socle imprimante **en option**

ENCRES

Cartouches **160 / 330 / 700 ml**

12 couleurs

Chargement encre **à la volée**

Encre **résistante à l'eau**

Encres **Pigmentées**

MÉDIAS

Mandrin **2 & 3 pouces**

Longueur max **18 mètres**

Épaisseur mini **0,07 mm**

Épaisseur max **0,8 mm**

LUCIA PRO ink FINE PosterArtist

SCANNER
MFP Lm24 & Lm36

Transformez votre imprimante grand format en un véritable multifonction 24 ou 36 po.

	Lm24	Lm36
Largeur de numérisation max	24 po – 609,6 mm	36 po – 914,4 mm
Largeur de numérisation min	6,2 po – 157,4 mm	6 po – 152,4 mm
Longueur de numérisation max	109 po – 2768 mm	109 po – 2768 mm
Vitesse de numérisation	1 pps en couleur – 3 pps en noir & blanc (300 ppp)	
Résolution	300 à 600 ppp	
Interface	Écran tactile 3 pouces	
Destinations	Clé USB – PC – Copie - Cloud est (logiciel Direct Print & Share)	
Formats de sortie	TIFF, JPEG, PDF, PDF/A, TIFF G4, M-PDF	
Consommation électrique	17,5 W (0,6W en veille)	
Niveau de bruit (en fonction)	50,6 dB	

SCANNER
MFP Z36

Transformez votre imprimante grand format en un véritable multifonction 36 pouces au design intégré & facile à utiliser !

Z36

Largeur de numérisation max	36 po – 914,4 mm
Largeur de numérisation min	6 po – 150 mm
Longueur de numérisation max	8 m (JPG/PDF) 15,2 m (TIFF)
Vitesse de numérisation	3 pps en couleur (24 bits – 200 ppp) – 13 pps en noir & blanc (8 bits - 200 ppp)
Résolution	1 200 ppp
Interface	Écran tactile 15,6 pouces
Destinations	Clé USB – PC – Copie - Cloud est (logiciel Direct Print & Share)
Formats de sortie	TIFF, JPG, PDF

PLIEUSES
ESTEFOLD 3001

Estefold 3001

Plieuse on-line combinant une technologie de pointe avec une excellente ergonomie, le tout dans un design élégant.

Outre sa construction simple et robuste, elle séduit également par son faible encombrement.

Type	Plieuse électrique en ligne
Pliage longitudinal	Automatique
Pliage transversal	Manuel
Largeur acceptée	297 à 930 mm
Grammage	60 à 120 g/m²
Compatibilité	TX 3100, TX 4100, TZ 30000

NOTES

E-SERVICE & TOTAL SERVICE CARE

PLUS QU'UNE MAINTENANCE, UNE NOUVELLE RELATION CLIENT !

Ces deux approches commerciales permettent d'offrir à vos clients un service global sur la maintenance de leur imprimante grand format. Ces offres commerciales sont basées sur les applications de vos clients et nous permettent de mieux répondre à leurs attentes.

Ces deux solutions reposent sur :

- un contrat à durée déterminée
- une solution SAAS

COUVERTURE DU CONTRAT

- Maintenance
- Prestations préventives
- Encres
- Tête d'impression
- Cartouche maintenance

TOTAL SERVICE CARE - TSC

Une offre de service « Pay as you Print », basée sur les applications de vos clients.

Il sera facturé au m² en fonction de la typologie des documents imprimés.

Plan
Moins de 0.1ml/A4

Compteur A

Carte
0.1 à 0.15ml/A4

Compteur B

Affiche
0.15 à 0.3ml/A4

Compteur C/D

Photo
0.3ml/A4 ou plus A4

Compteur E

E-SERVICE

Une offre de service basée sur la consommation d'encre de votre client pour la réalisation de ses impressions. Il sera facturé au ml en fonction de sa consommation mensuelle.

Un service unique sur le marché, basé sur la consommation d'encre réelle. Cette approche apporte de la tranquillité à vos clients.

BÉNÉFICES POUR VOS CLIENTS

- Réapprovisionnement automatique des cartouches
- Service et assistance exclusifs (cartouches de maintenance et têtes)
- Gain de temps

- Gestion du parc plus lisible et complète
- Consommation d'encre prévisible
- Imprimantes rationalisées et rentabilisées

- Aucune avance de fonds
- Paiement à l'impression
- Trésorerie lissée

NOTES

NOTES

FICHE MÉTIER

ÉCOLES, HOTELS, TOURISME, FORMATIONS, HÔPITAUX, TPE, MAGASINS, SALLE DE SPORT, ASSOCIATIONS

LES FORMATS

- Du format A3+ à la banderole
- Format max. de 61cm (TA-20) ou 91,4cm (TA-30) de largeur…
- Jusqu'à 18m de longueur !

MATÉRIELS

- TC-20
- TM-240
- TM-340

LES APPLICATIONS

Microsoft Word, Excel, Powerpoint (plug in office).
Grâce au plug-in d'impression pour Office de Canon, vous pouvez produire facilement des impressions grand format de tous vos fichiers Word, Excel et PowerPoint. Il ne vous reste plus qu'à imaginer puis à imprimer en version grand format !

PosterArtist

Le logiciel PosterArtist de Canon vous permet de concevoir et d'imprimer des affiches de qualité professionnelle en seulement quatre étapes. Avec plus de 1 300 modèles, photos et cliparts, la création d'affiches et de pancartes n'a jamais été aussi facile.

DES IDÉES POUR DOPER VOTRE ACTIVITÉ !

Supports de cours, Plannings, Affiches, Promotion, Calendriers

Impression décorative, Cadre Photo

Décoration, Mise en scène vitrine

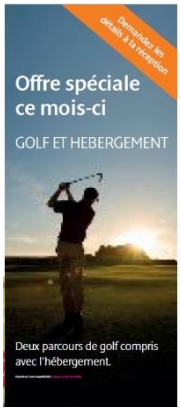

Journée Porte Ouverte, Kakémonos, Présentation Produits

LES AVANTAGES

- ✓ Encombrement minimal
- ✓ Très silencieuse
- ✓ Facilité d'utilisation
- ✓ Encres résistantes aux UV

FICHE MÉTIER

ARCHITECTES, BUREAUX D'ETUDES (INDUSTRIES ET BTP), MAIRIES

LES FORMATS

- Du format 24'' au 44''

MATÉRIELS

- TX
- TM
- TZ
- Possibilité de multifonction

LES APPLICATIONS

Grâce au pilote d'impression Canon pour Mac et PC, vous imprimerez facilement tous vos plans filaires ou cartographiques quelque soit l'environnement informatique et les applications utilisées. Le pilote Canon traite l'image à la source de manière très performante, ce qui nécessite peu de mémoire vive (RAM) et cela même sans l'option Postscript pour un résultat garanti.

L'option scanner transforme votre traceur en véritable multifonction grand format couleur. Il n'a jamais été aussi simple de diffuser un plan annoté en le numérisant en PDF sur clef USB, ou de le reproduire
en plusieurs exemplaires en quelques clics !

DES IDÉES POUR DOPER VOTRE ACTIVITÉ !

Impressions plans depuis AutoCAD, ArchiCAD, CATIA...

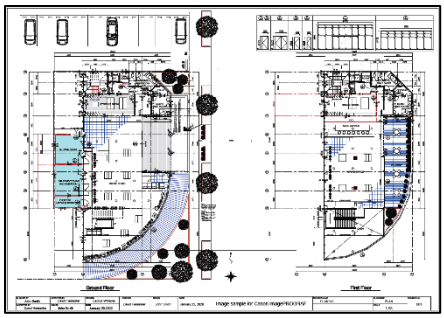

Planches concours

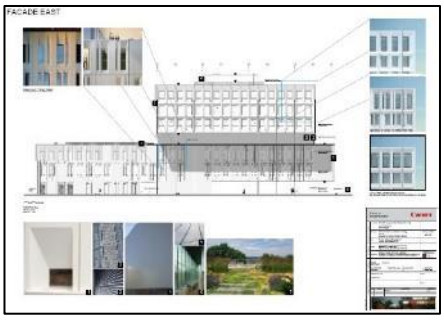

Plannings

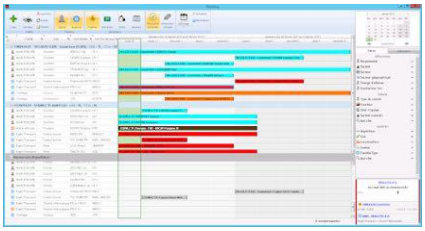

LES AVANTAGES

- ✓ Facilité d'utilisation
- ✓ Silencieux
- ✓ Encombrement minimal
- ✓ Encres résistantes aux UV
- ✓ Scanner couleur en option

FICHE MÉTIER

PHOTOGRAPHES, LABO PHOTOS, AGENCE DE COMMUNICATION

LES FORMATS

- 24 pouces / A1 / 61 cm (PRO 2100)
- 44 pouces / 111,8 cm (PRO 4100)
- 60 pouces / 152,4 cm (PRO 6100)

MATÉRIELS

- PRO 2100
- PRO 4100
- PRO 6100

LES APPLICATIONS

Grâce à la série PRO et ses 12 couleurs, vous produirez toutes vos photos en très haute qualité et en toute simplicité. Fini les heures de travail à contrôler vos travaux. Vos impressions photos, reproductions ou épreuves n'auront jamais été aussi belles !

DES IDÉES POUR DOPER VOTRE ACTIVITÉ !

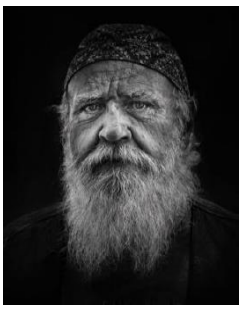

Impression décorative,
cadre photo

Impressions
de dossiers concours

LES AVANTAGES

- ✓ Précision irréprochable
- ✓ Qualité de tirage remarquable (11 encres & Chroma Optimizer)
- ✓ Reconnaissance automatique média
- ✓ Assistance embarquée

FICHE MÉTIER

PRESTATAIRES DE REPROGRAPHIE, IMPRIMEURS, CENTRES REPRO D'ENTREPRISES OU D'ADMINISTRATIONS, ÉVÉNEMENTIEL

LES FORMATS

- Du format A2 au kakémono (60'' de largeur de laize)

MATÉRIELS

- TX avec possibilité de multifonction
- PRO S jusque 60''
- GP

LES APPLICATIONS

La gamme imagePROGRAF vous ouvre les portes de la créativité. Grace à nos matériels et solutions, vous pourrez réaliser tous les travaux que vous souhaitez : affiches, bons à tirer, plans, signalétique, kakémonos, tirages photo grand format.

PosterArtist

Le logiciel PosterArtist de Canon vous permet de concevoir et d'imprimer des affiches de qualité professionnelle en seulement quatre étapes.
Avec plus de 1 300 modèles, et l'accès à une large sélection de photos et cliparts, la création d'affiches et de pancartes n'a jamais été aussi facile.

DES IDÉES POUR DOPER VOTRE ACTIVITÉ !

Kakémonos

Signalétique

Tirages photos grand format

LES AVANTAGES

- ✓ Retour sur investissement rapide
- ✓ Facilité d'utilisation
- ✓ Technologie propre et simple à mettre en œuvre
- ✓ Encombrement minimal
- ✓ Large gamme de médias
- ✓ Encres résistantes aux UV

FICHE MÉTIER

GRANDS COMPTES ET FLOTTES

LES FORMATS

- Du A2 au 60”
- Longueur max 18 m
- Réception pliée en option

MATÉRIELS

- TM, TX, TZ
- GP, PRO, PRO S

LES APPLICATIONS

Toute entreprise de taille importante peut être amenée à utiliser une imprimante grand format. Les services marketing, communication ou recherche et développement pourront ainsi imprimer en interne : plans, plannings, affiches, communications...

LA GESTION DE FLOTTE

La mise en place d’imprimantes grand format en libre-service nécessite d’apporter une maîtrise de leur utilisation, des coûts associés et de la gestion des consommables.
La gamme imagePROGRAF est compatible avec les solutions de gestion centralisée (IWMC, e-Service) et de contrôle d’accès (UNIFLOW). Ainsi, au même titre que d’autres systèmes d’impression, les imprimantes grand format sont pilotées et sécurisées.

L’ENVIRONNMENT

Les entreprises de taille importantes doivent répondre à des contraintes environnementales fortes. Les matériels et services apportés par Canon s’inscrivent dans une démarche d’économie d’énergie, de réduction des impacts environnementaux, de récupération et valorisation des consommables.

LES AVANTAGES

- ✓ Sécurité
- ✓ Gestion centralisée
- ✓ Retour sur investissement

FICHE MÉTIER

GRANDE DISTRIBUTION, GRANDS MAGASINS, COMMERCE DE DÉTAIL

LES FORMATS

- Tous formats
- De l'étiquette au kakémono, en passant par l'affiche et la bannière

MATÉRIELS

- TM / TX
- GP
- PRO

LES APPLICATIONS

Grâce aux imprimantes grand format, la production de vos PLV, communication visuelle promotionnelle
et signalétique n'a jamais été aussi facile. Il est possible de réaliser : affiches intérieures et extérieures, adhésif, bâches, roll-up, signalisation au sol…

Le logiciel Posterizer de Canon permet de créer des modèles d'affiche, de les lier à des bases de données pour les personnaliser, en automatique ou manuel, avec l'assurance de respecter la charte du magasin et les mentions légales.

Le logiciel PosViewer de PLV dynamique de Canon offre au magasin une communication visuelle sur écrans. Autonome, il interagit avec Posterizer et récupère les visuels pour en permettre la diffusion sur écran.

DES IDÉES POUR DOPER VOTRE ACTIVITÉ !

Communication visuelle promotionnelle

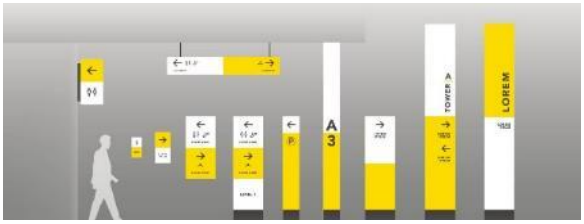

Signalétique du point de vente

LES AVANTAGES

- ✓ Ergonomie
- ✓ Productivité
- ✓ Rentabilité
- ✓ Automatisation
- ✓ Multimédia

CONSOMMABLES

Contenance	Références	TC 20	TM-240,340	TM-255/350/355	TX 2000, 3000, 4000	TZ 30000	GP 200, 300	GP 2000, 4000	PRO 4100S, 6100S	PRO 2100, 4100, 6100
55 ml	PFI-030		✓							
	PFI-031		✓							
70 ml	PFI-050	✓								
130 ml	PFI-120			✓			✓			
	PFI-121			✓						
160 ml	PFI-110				✓					
	PFI-1100								✓	✓
	PFI-2100							✓		
300 ml	PFI-320			✓			✓			
	PFI-321			✓						
330 ml	PFI-310				✓					
	PFI-340					✓				
	PFI-1300								✓	✓
	PFI-2300							✓		
700 ml	PFI-710				✓					
	PFI-740					✓				
	PFI-1700								✓	✓
	PFI-2700							✓		

55 ml

70 ml

130 ml

160 ml

300 ml

330 ml

700 ml

CONSOMMABLES

LES TÊTES D'IMPRESSION & CARTOUCHES DE MAINTENANCE

	Tête d'impression				Cartouche de maintenance		
	PF-06	PF-07	PF-08	PF-10	MC-30	MC-31	MC-32
TC 20			✓				✓
TM 255,350,355	✓					✓	
TM 240,340	✓					✓	
TX 2000, 3000, 4000	✓				✓		
TZ 30000	✓				✓		
GP 200, 300		✓				✓	
GP 2000, 4000				✓	✓		
PRO 4100S, 6100S				✓	✓		
PRO 2100, 4100, 6100				✓	✓		

LES CUTTERS

	CT-07	CT-08
TM 255,350,355		✓
TM 240,340		✓
TX 2000, 3000, 4000	✓	
GP 200, 300		✓
GP 2000, 4000	✓	
PRO S 4100S, 6100S	✓	
PRO 2100, 4100, 6100	✓	

LES MANDRINS

	RH2-27	RH2-28	RH2-29	RH2-34	RH2-35	RH2-45	RH2-49	RH2-65
TM 240		✓						
TM 340					✓			
TM 255		✓						
TM 350, 355					✓			
TX 2000	✓							
TX 3000				✓				
TX 4000						✓		
TZ 30000				✓				
GP 200		✓						
GP 300					✓			
GP 2000			✓					
GP 4000							✓	
PRO 2100	✓							
PRO 4100S, 4100						✓		
PRO 6100S, 6100								✓

GLOSSAIRE

Calibrage	Remet l'imprimante dans ses conditions d'origine pour obtenir la meilleure qualité d'impression possible. Permet au moteur d'impression de compenser automatiquement les points d'altération de certains composants.
CAO	La Conception Assistée par Ordinateur rassemble les logiciels et outils permettant de réaliser une modélisation géométrique d'objets, dans le but concevoir et tester virtuellement des produits avant de les fabriquer.
dB	Dixième partie du bel (dB). Unité servant en acoustique à définir une échelle d'intensité sonore. Il en existe 2 types : dB(A) et dB(B).
e-Service	Le e-Service est un service d'impression géré qui élimine les coûts cachés et optimise la productivité grâce au support et à la gestion des consommables.
ESP	L'Easy Service Plan est un pack de services qui offre une couverture totale, en incluant l'installation, les pièces et la main-d'œuvre, sans aucun frais supplémentaire.
HDR	L'imagerie à grande gamme dynamique (High Dynamic Range) est une technologie offrant une meilleure qualité d'image. Elle permet d'afficher une grande gamme de luminosité et de contraste, ainsi qu'une colorimétrie étendue dans les images.
ICC	Un profil ICC (International Color Consortium) est un fichier numérique décrivant la manière dont un périphérique informatique restitue les couleurs. Il permet aux professionnels de la PAO de contrôler les couleurs tout au long de la chaîne graphique.
PAO	Publication Assistée par Ordinateur. Remplace les anciens moyens d'édition et de fabrication des documents.
Plug-in	Module d'extension. Outil permettant d'ajouter des fonctions supplémentaires à un logiciel principal.
POS	Point of Sales. Désigne le point de vente. L'affichage POS concerne les offres d'affichage dynamique et de communication en point de vente.
PPP	Point par Pouce. Il s'agit de la résolution admise pour les impressions d'images.
ROI	Return on Investment. Acronyme signifiant retour sur investissement.
TSC	Total Service Care est une offre de service « Pay as you Print », basée sur les applications des clients. Il s'agit d'un système de paiement à l'impression, avec facturation au m² et automatisation de la commande d'encres.

LE GROSSISTE À VALEUR AJOUTÉE SPÉCIALISTE DE LA MARQUE CANON

1er grossiste français et Afrique Francophone

Carol Buro se positionne comme "Le Grossiste Officiel à Valeur Ajoutée" pour les marques CANON et RISO en France et en Afrique Francophone.

Stock disponible

Carol Buro dispose du plus gros stock en France de matériels (imprimantes, multifonctions, copieurs, scanners, traceurs), pièces détachées et consommables de la marque Canon.

Prestations de Services

Carol Buro propose à ses partenaires un service de livraison, d'installation et de maintenance pour tous les produits Canon. Ce service à valeur ajoutée est disponible sur toute la France.

Livré directement chez mon client en marque blanche

Carol Buro propose pour les matériels et consommables Canon un service de livraison nationale directement chez les clients de nos partenaires.

Je trouve et commande en trois clics

Chaque partenaire bénéficie de l'accès à l'ensemble des produits, consommables et services autour de la marque Canon ainsi qu'aux manuels de ventes, documentations et manuels techniques.

NOUS CONTACTER

Andréa & Ivan I Spécialistes avant-vente Canon

63 rue Emile Deschanel I 92400 Courbevoie

contact@carolburo.com +33 1.43.34.80.90

Accédez au configurateur produits

Grâce à cet outil, explorez, générez les configurations et répondez aux besoins spécifiques de vos clients !

SUPPORT CANON FRANCE

Démonstration produits I Exemples d'impression I Formations produits & solutions

Sylvain LEFEVRE I Canon Partner Channel

sylvain_lefevre@cf.canon.fr