



PaperCutTMMF

Web conference – 23-04-2020

Manuel Duhalde – CBS
m.duhalde@cbssolutions.fr
06 69 34 91 95

PaperCut[™]MF

Contrôle et visibilité totale de votre environnement
d'impression, copie, scan et fax

Manuel Duhalde – CBS
m.duhalde@cbssolutions.fr
06 69 34 91 95



Partenariat

- CarolBuro / ITS / CBS Solutions
- Master Distributor PaperCut
- France – Afrique francophone

Manuel Duhalde – CBS
m.duhalde@cbssolutions.fr
0669349195



Partenariat

CBS – Votre Partenaire Solutions

- Audit et conseil
- Proposition solutions
- Implémentation
 - Sur site
 - A distance
- Support

Manuel Duhalde – CBS
m.duhalde@cbssolutions.fr
0669349195



Partenariat

Des ressources pour vous supporter

- CBS
 - Directeur de projet – Manuel Duhalde
 - Analyse besoin – Qualification – RDV Clients
 - Montage des dossiers
 - Formation commerciale
 - Événements clients
 - Support implémentation
 - Implémentation - 2 spécialistes formés
 - Franck – Pierre-Louis
 - Démonstrations
 - POC

Manuel Duhalde – CBS
m.duhalde@cbssolutions.fr
0669349195



Partenariat

Des ressources pour vous supporter

- ITS Support
 - Implémentation
 - Commercial
 - Formation

Manuel Duhalde – CBS
m.duhalde@cbssolutions.fr
0669349195



Partenariat

Un projet – Des questions

Contactez-nous

Manuel Duhalde

06 69 34 91 95

m.duhalde@cbssolutions.fr

Manuel Duhalde – CBS
m.duhalde@cbssolutions.fr
0669349195



PaperCut en chiffres

- ✓ Plus de **70,000 clients**
- ✓ Dans **195 pays**
- ✓ Traduit en **30 langues**
- ✓ Gérant plus de **112,000,000 utilisateurs**
- ✓ Installé sur **750,000 MFP**
- ✓ Et **3.5 millions de Chromebooks**

Manuel Duhalde – CBS
m.duhalde@cbssolutions.fr
06 69 34 91 95



PaperCut en chiffres



brother

Canon

Datacard

DELL

EPSON



FUJI XEROX

Gestetner



KONICA MINOLTA

KYOCERA

LANIER

Lexmark

nashuatec



OKI

olivetti

RICOH

RISO

SAMSUNG

SAVIN

SHARP

Tektronix

TOSHIBA

Triumph-Adler

UTAX

muratec

xerox



PaperCut en chiffres

5



À **350,000** utilisateurs
sites multiples





PaperCut MF : Clients



PME, Grands Comptes, Secteur Public ou Privé



Professions libérales, architectes, Avocats, comptables, notaires,



Secteur de l'éducation, de l'école primaire aux grandes écoles, Collèges Lycées & Universités



Sécurité du document

Libération des travaux d'impression

Les travaux ne sont libérés que lorsque l'utilisateur arrive devant le périphérique d'impression et confirme son identité (badge ou code)

Filigranes et signatures numériques

Permet d'imprimer une signature numérique ou un texte personnalisé sur chaque page

Archivage d'impressions

Permet aux administrateurs de parcourir et d'examiner le contenu de l'activité d'impression





Réduction du gaspillage

Politiques d'impression

Réduire le gaspillage de papier et de toner (en faisant des économies d'argent!) en appliquant des règles d'impression telles que le recto verso et le noir et blanc

Rapport environnemental et tableau de bord

Pour encourager une impression responsable en partageant l'impact environnemental de l'impression avec les utilisateurs

Impression "Find Me"

Impression en libérant les travaux en toute sécurité depuis n'importe quel périphérique du réseau.

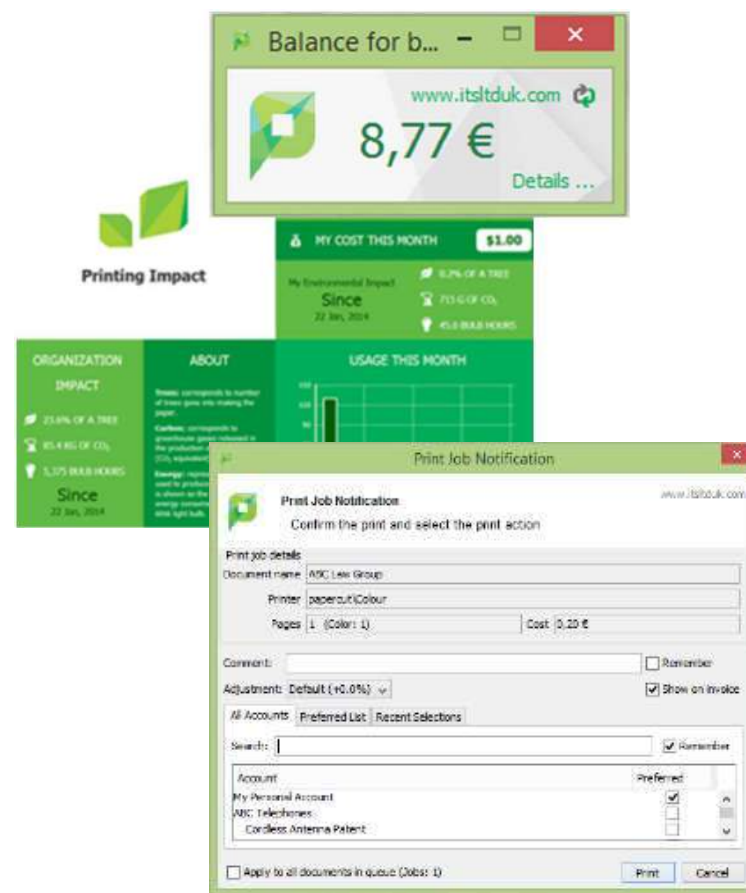

The image shows a composite of three screenshots from the 'Printing Impact' software. The top screenshot is a 'Balance for b...' window showing a balance of 8,77 € on the website www.itsitduk.com. The middle screenshot is the main 'Printing Impact' dashboard, which displays 'MY COST THIS MONTH' as \$1.00 and 'My Environmental Impact' since 22 Sep, 2014, including metrics like '0.2% OF A TREE', '753 G OF CO2', and '40.8 REAM HEARD'. The bottom screenshot is a 'Print Job Notification' dialog box for a job named 'WPC Law Group' on a 'papercut/Colour' printer, showing page 1 of 1 and a cost of 0.20 €. It includes fields for comments, adjustments, and account selection, with 'My Personal Account' selected.





Licences embarquées

Logiciel embarqué permettant de libérer les travaux d'impression et de déverrouiller les fonctions de copie, de numérisation et de télécopie depuis l'écran tactile du MFD





Lecteurs de cartes et CPAD

Lecteurs de cartes

Permettre d'imprimer de manière sécurisée depuis une file d'attente virtuelle globale

CPAD

Solutions neutres pour transformer presque n'importe quel MFP en machine contrôlée et gérée par PaperCut le d'accès, de gestion de documents et de temps



Suivi et reporting

Rapports

Rapports simples et prédéfinis créés en un clic ou rapports plus avancés construits à l'aide de filtres personnalisés

Journaux de travaux d'impression

Un enregistrement de tous les travaux d'impression que vous pouvez rechercher, filtrer et générer des rapports selon les besoins

Authentification intégrée

Vous saurez toujours qui a fait quoi en appliquant des processus tels que l'authentification requise sur le MFP

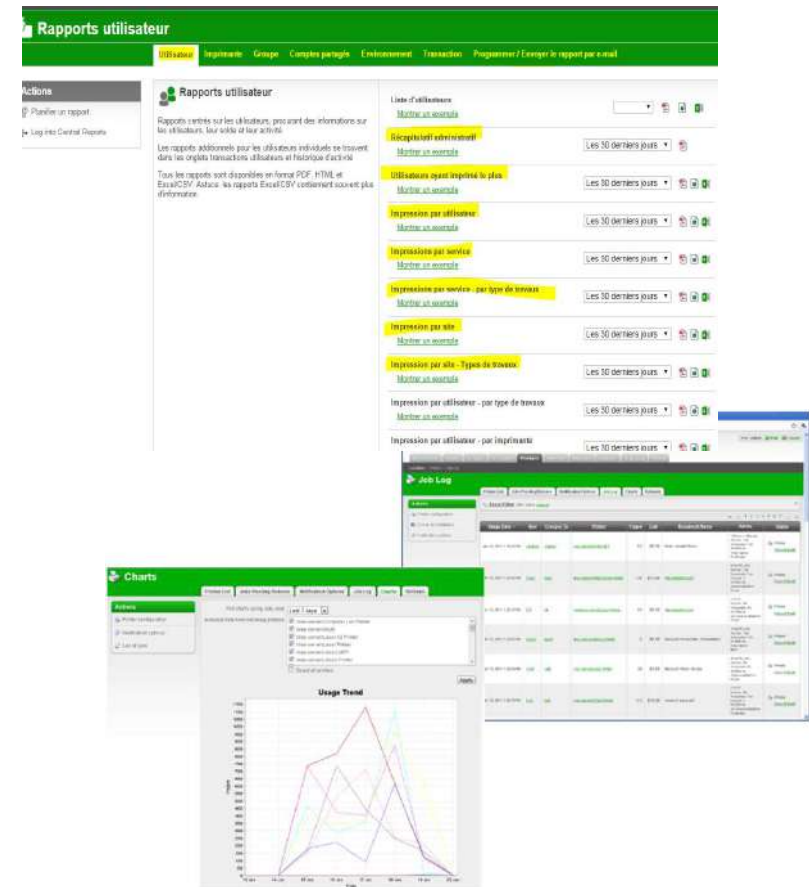



Economies et recouvrement des coûts

Quotas

Attribuer des quotas d'impression aux utilisateurs, aux services ou aux clients. Une fois les quotas dépassés vous pouvez restreindre l'impression ou ajouter du crédit

Imputation aux comptes personnels ou partagés

Suivre et limiter les coûts par utilisateur, service, client ou comptes partagés personnalisés

Facturation client

Les travaux d'impression peuvent être facturés à des comptes.

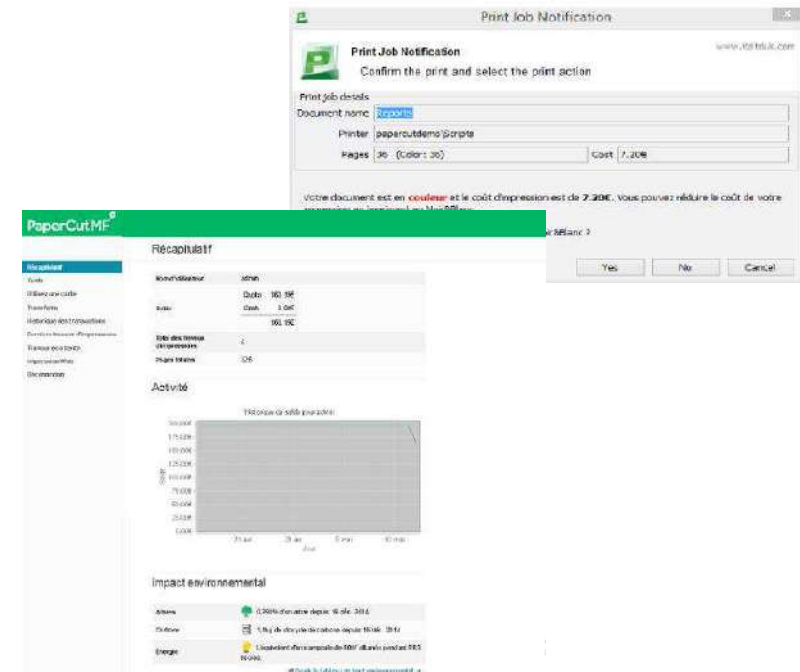

The image displays two screenshots from the PaperCut software. The top screenshot is a 'Print Job Notification' dialog box. It prompts the user to 'Confirm the print and select the print action'. It shows details for a print job: Document name: 'script', Printer: 'papercutdemo/Scripte', Pages: '30 (Color: 30)', and Cost: '7,20€'. A message at the bottom states: 'Votre document est en couleur et le coût d'impression est de 7,20€. Vous pouvez réduire le coût de votre impression en sélectionnant une imprimante en noir.' The bottom screenshot is the 'Récapitulatif' (Summary) page in PaperCut. It shows a table of print jobs with columns for 'Nom'utilisateur', 'Date', 'Droits', 'Statut', and 'Pages'. Below the table is a line graph titled 'Tendance de coûts mensuelle' showing cost trends over time. At the bottom, there is an 'Impact environnemental' section with icons for paper, energy, and other resources.





Impression mobile et « BYOD »

Impression mobile

Permet aux utilisateurs d'imprimer avec la liberté et la simplicité auxquelles les appareils utilisés sont destinés

Impression Web

Gérer le besoin croissant d'impression depuis des laptop amenés (personnels par exemple) et des utilisateurs anonymes (pas sur l'AD par exemple)

Impression Invités

Les visiteurs peuvent imprimer sans accès au réseau Wifi ni authentification au domaine





Capture - Numérisation

Numérisation intégrée

En quelques clics sur le périphérique d'impression, les utilisateurs peuvent numériser des documents vers des dossiers prédéfinis, des adresses mails ou un stockage cloud

OCR

Créer une recherche de texte sans installer une application de numérisation tierce

Numérisation vers le cloud

Envoyer des documents numérisés vers le cloud de votre choix, y compris Google Drive, OneDrive, Dropbox et bien d'autres





Capture – Numérisation: Umango

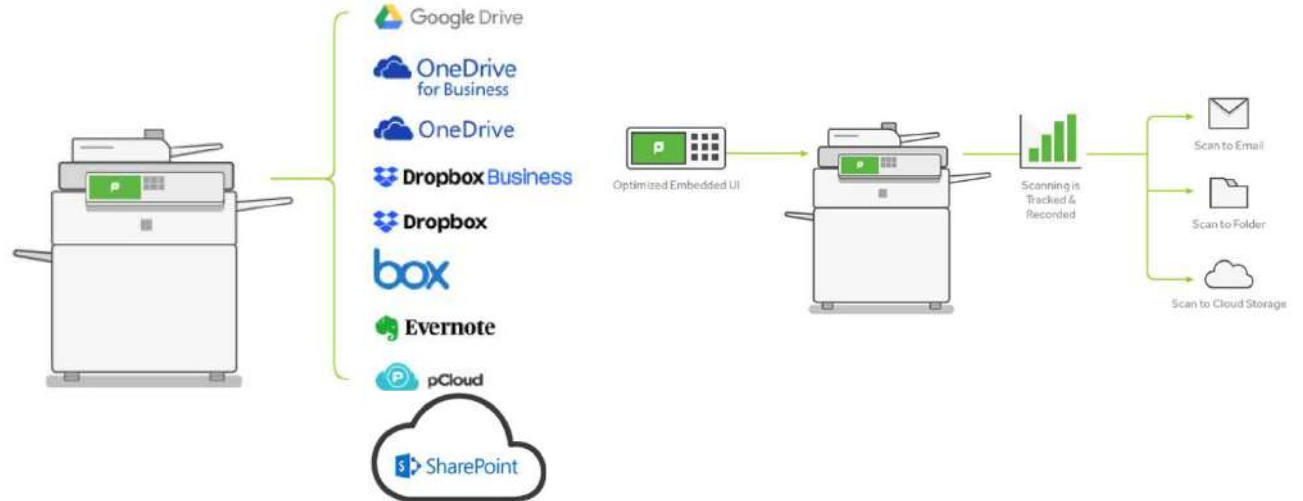



Capture – Numérisation: Umango



Umango Convert exploite la numérisation intégrée de PaperCut MF pour fournir une intégration puissante de OCR, des outils de conversion et de routage de documents.

Avec Umango Convert, vous pouvez transformer les documents numérisés en un large éventail de formats, y compris Word / Excel, et PDF / A pouvant être téléchargés directement dans votre dossier personnel, votre adresse e-mail, votre dossier partagé et divers autres sites, y compris SharePoint.





Intégrations

Passerelles de paiement

Permettre aux utilisateurs de payer des travaux d'impression à partir de leur compte bancaire ou étudiant

Recharges de comptes

Comptes individuels – Cartes pré-payées – paiement comptant -
Monnayeurs

Systemes comptables

Facturer de manière proactive les comptes clients ou suivre les dépenses par projets ou budgets

Divers

PaperCut se connecte à une variété de systèmes juridiques, de coworking, de contrôle d'accès, de gestion de documents et de temps





Impression 3D et « Job Ticketing »

Job Ticketing

Sécuriser et contrôler l'impression de production, l'impression 3D, la découpe laser ou tout autre service proposé dans les imprimeries et les Fbas-Lab

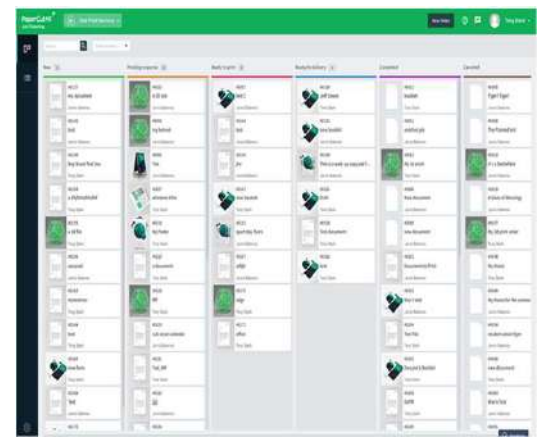
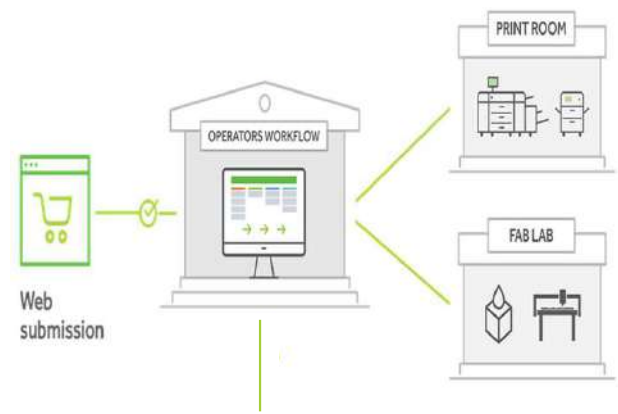



Simplicité d'utilisation et d'administration

Interface simple

Conception intuitive et ergonomique pour les utilisateurs et administrateurs, sur les terminaux personnels et les intégrations

Synchronisation des utilisateurs

Configuration simple et flexible avec synchronisation automatique des informations sur les utilisateurs et les groupes à partir de sources telles que G Suite, Windows AD, Microsoft Azure et LDAP

Modification des paramètres

Modifier les travaux d'impression en attente sur le périphérique – nombre de copies, mode recto-verso, mode couleur, selection de compte utilisateurs





Options de déploiement flexible

Installation

Microsoft, Apple, Linux, Novell

Déploiement

Réduire la complexité du déploiement des files d'attente en sélectionnant automatiquement le bon pilote et la bonne file d'impression à la bonne personne au bon endroit

Impression directe

Héberger localement sur le serveur d'impression, sur plusieurs sites, ou dans des environnements où il n'y a pas de serveurs d'impression

Serveurs sur sites

Réseau est tombé? Il existe des options pour continuer à imprimer

Cloud privé

Réduire les dépenses d'infrastructure en implémentant PaperCut dans un environnement avec serveur hébergé dans un cloud privé

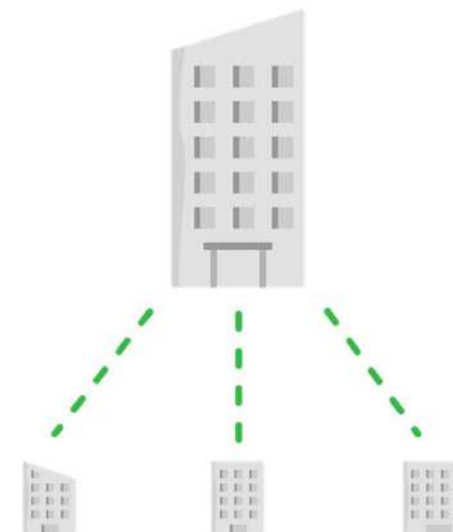



Personnalisation

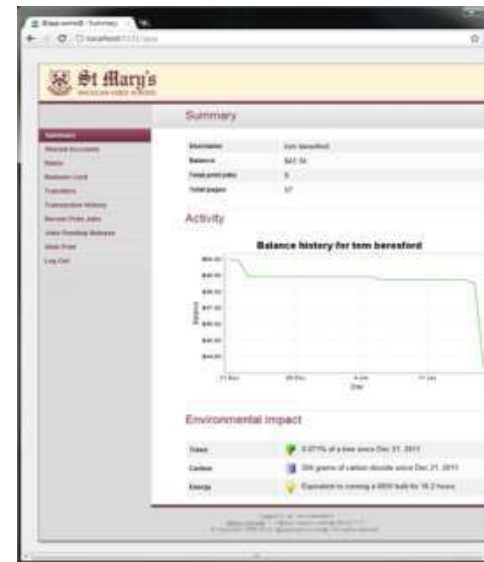
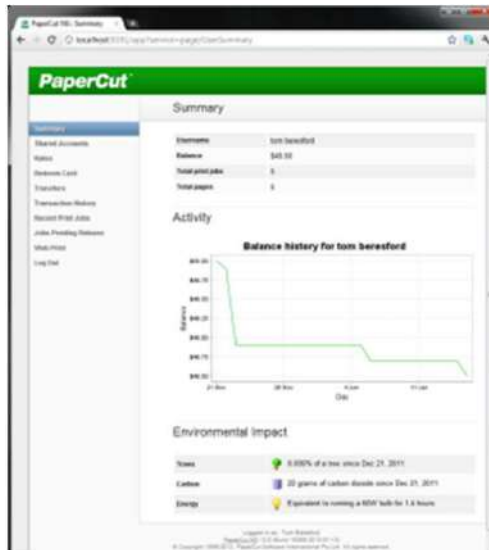

PaperCut[™]MF 

Outil ROI



Calcul ROI - 1 matériel – sans PaperCut

PaperCut Return On Investment Calculator

1 Coût des services existant				4 Coût du financement			
	Volume trimestrie	Coût par page	Coût par trimestre	3 ans	Entrer votre coût du financement		
Monochrome	8000	0,005	40,00 €	4 ans	97	9.7% ou	
Couleur	16000	0,05	800,00 €	5 ans	81		
			Coût des services trimestriel		67		
			840,00 €	5 Coût des produits			
Coût du contrat de location trimestriel existant	150,00 €		Coût de location trimestriel	PaperCut	0,00 €		
			150,00 €	MFP	1 500,00 €		
			Total services et location trimestriel	Solde restant sur contrat existant (le cas échéant)	600,00 €		
			990,00 €	6 Terme du nouveau contrat			
2 Reduction des impressions et copies	0%				5		
Conversion couleur vers le monochrome	0%			7 Votre coût trimestriel			
3 Nouvelle proposition coût des services				Votre coût trimestriel PaperCut	0,00 €		
	Volume trimestrie	Coût par page	Coût par trimestre	Votre coût trimestriel MFP	100,50 €		
Monochrome	8000	0,004	32,00 €	Votre coût trimestriel solde restant	40,20 €		
Couleur	16000	0,04	640,00 €	Votre coût trimestriel PaperCut/MFP/Solde restant	140,70 €		
			Nouvelle proposition coût des services trime	Votre nouveau coût trimestriel des services	672,00 €		
			672,00 €	Côut trimestrel services / PaperCut / MFP / Solde restant avant marge.	812,70 €		
			Total économie sur nouveaux coûts de servi	Côut trimestrel services et contrat de leasing existant	990,00 €		
			168,00 €	Economie par trimestre pour le nouveau contrat	177,30 €		
				8 Montant restant pour Marge et economies client final			
					2 646,27 €		

Merci de contacter Manuel Duhalde – 06 69 34 91 95 m.duhalde@cbssolutions.fr

MERCI!

Manuel Duhalde – CBS
m.duhalde@cbssolutions.fr
06 69 34 91 95

Présentation disponible
<https://www.carolburo.com/docprod-new>

